

Brand

BRAND  
NEW

*Brand New Life*

n



## 名詩 NAUTA

名前を織り込んでつくるたったひとつの詩  
心からの招待の気持ちにお二人の名前を添えて・・・  
あふれる感謝の思いにご両親の名前を添えて・・・

Nauta

## Echizen Sikkī

えちぜん

越前漆器とは

「ものづくりの街」福井県鯖江市を中心とした地域で作られたものを呼びます。上品な色合いや光沢の美しさが特徴です。その歴史は1500年にもおよび、家業として脈々と語り継がれてきた高い技術が生み出す工芸品です。

納品目安 21日～ クイック対応

ご注文は納品日の21日前までに。  
商品1点につき+2,000円(税抜)にて  
14日以上21日未満も対応



How to Make

日々の生活で使ってもらえるギフトを贈りたい  
伝統工芸「越前漆器」のお椀や湯呑を大切なお両親に。  
夫婦椀は睦椀とも呼ばれ、「仲睦まじく」の思いが込められています。  
「いつまでも仲良くお元気で」の思いを込めて・・・





贈呈用

名詩 漆器セット・湯呑

| BWS-052 | ￥26,000 (税込 ￥28,600)

SIZE : 桐箱 137×262×115 mm 湯呑 φ88×89 mm



贈呈用

名詩 漆器セット・お碗

| BWS-078 | ￥26,000 (税込 ￥28,600)

SIZE : 桐箱 137×262×115 mm お碗 φ120×64 mm



あたたかみのある木で 新郎新婦に見立てた人形を作りました  
寄り添う二人に永遠の幸せを・・・

## Wooden Dolls



How to Make



※ 挙式日・新郎新婦お名前（ローマ字）が入ります

ウェルカムボード用

名詩 二人の気持ち

| BWS-054 | ￥17,500 (税込 ￥19,250)

SIZE : 118×190×90 mm (組立て時)

贈呈用

名詩 二人の気持ち

| BWS-055 | ￥17,500 (税込 ￥19,250)

SIZE : 118×190×90 mm (組立て時)

納品目安 21日～ クイック対応

ご注文は納品日の21日前までに。  
商品1点につき+2,000円(税抜)にて  
14日以上21日未満も対応





## Weight Bear

生まれた時の体重を再現したベアと名詩のコラボレーション  
初めて抱いた時の記憶にこれまでの感謝をのせて

贈呈用

名詩 ウェイトベア カフェブラウン

| BWS-056 | ￥31,000 (税込 ￥34,100)

SIZE: ベア 320×280×280 mm 名詩プレート φ80 mm

贈呈用

名詩 ウェイトベア バニラクリーム

| BWS-057 | ￥31,000 (税込 ￥34,100)

SIZE: ベア 320×280×280 mm 名詩プレート φ80 mm

【お選びください】プレートの種類 クリア/ウッド

ベアは1,000g～4,000gまで、1g単位で再現します  
21ページの注文書に必要事項をご記入のうえお申込みください



クリア (プリント加工)



ウッド (エッチング加工)



右足

①イニシャル  
②記念日

BWS-056は  
ししゅう色がモカ



左足

③お名前  
④生年月日  
⑤出生時刻  
⑥出生体重



BWS-057 は

・ししゅう色がピンク

終わりのない永遠を象徴するともいわれる“リース”を鮮やかなミモザで  
お二人の幸せが末永く続きますように

## Mimosa Wreath



※挙式日と新郎新婦のイニシャルが入ります  
※贈呈用は Thank you と入ります

天然の木材を使用するためサイズに若干の誤差が生じます  
イーゼルは付属しません ミモザは造花です

ウェルカムボード用

名詩 ミモザの祝福

| BWS-058 | ￥20,000 (税込 ￥22,000)

SIZE : 200×290×60 mm (リースの高さを含む)

贈呈用

名詩 ミモザの祝福

| BWS-059 | ￥20,000 (税込 ￥22,000)

SIZE : 200×290×60 mm (リースの高さを含む)

## Flower Modern

色とりどりの花柄の透け感が美しい

心華やくあざやかな名詩はお部屋を明るく彩ります

ウェルカムボード用

名詩 フラワーモダン

| BWS-060 | ￥15,800

(税込 ￥17,380)

SIZE : 178×247×80 mm (土台に立てた状態)

贈呈用

名詩 フラワーモダン

| BWS-061 | ￥15,800

(税込 ￥17,380)

SIZE : 178×247×80 mm (土台に立てた状態)



How to Make



※ 挙式日・新郎新婦お名前（ローマ字）が入ります

※ ウェルカムボード用は Welcome と入ります

このページの商品

納品目安 21日～

クイック対応

ご注文は納品日の21日前までに。商品1点につき+2,000円(税抜)にて14日以上21日未満も対応



スワロフスキーを使用しています



納品目安 21日～ クイック対応

ご注文は納品日の21日前までに。  
商品1点につき+2,000円(税抜)にて  
14日以上21日未満も対応

## Flower Type

スワロフスキーの輝きとフラワーアレンジの華やかさで  
感謝の言葉に幸せの彩りを添えて・・・

ウェルカムボード用

名詩 フラワータイプ

| BWS- 087 | ￥21,000 (税込 ￥23,100 )

SIZE : 306×397×35 mm

贈呈用

名詩 フラワータイプ

| BWS- 088 | ￥21,000 (税込 ￥23,100 )

SIZE : 306×397×35 mm

ウェルカムボード用

名詩 フラワーフォトフレームタイプ

| BWS- 090 | ￥23,200 (税込 ￥25,520 )

SIZE : 215×600×30 mm (開いた状態)

フォト : L判サイズ

贈呈用

名詩 フラワーフォトフレームタイプ

| BWS- 091 | ￥23,200 (税込 ￥25,520 )

SIZE : 215×600×30 mm (開いた状態)

フォト : L判サイズ

※スワロフスキー使用 造花の形は多少変わることがございます  
※フラワーフォトフレームの写真は到着後、ご自身でセットしてください

## Wood Curve

ウェルカムボード用

名詩 ウッドカーブ

| BWS-062 | ￥16,500 (税込 ￥18,150)

SIZE : 250×320×118 mm (土台に立てた状態)

贈呈用

名詩 ウッドカーブ

| BWS-063 | ￥16,500 (税込 ￥18,150)

SIZE : 250×320×118 mm (土台に立てた状態)

【お選びください】 フレームカラー ブラウン/ナチュラル



※挙式日・新郎新婦お名前（ローマ字）が入ります  
（エッチング加工）

※木製土台が付属します

## Calender

ウェルカムボード用

名詩 卓上万年カレンダー

| BWS-051 | ￥21,800 (税込 ￥23,980)

SIZE : 175×290×60 mm

贈呈用

名詩 卓上万年カレンダー

| BWS-089 | ￥21,800 (税込 ￥23,980)

SIZE : 175×290×60 mm



※挙式日・新郎新婦お名前（ローマ字）が入ります



How to Use

スティックを回して日付を合わせ、繰り返し使うことのできる万年カレンダー  
日常にそっと寄り添いながら日々を刻みます

このページの商品

納品目安 21日～

クイック対応

ご注文は納品日の21日前までに。商品1点につき+2,000円(税抜)にて14日以上21日未満も対応

## Flower Base

ウェルカムボード用

名詩 フラワーベース

| BWS-064 | ￥19,800 (税込 ￥21,780 )

SIZE : 204×280×45 mm

贈呈用

名詩 フラワーベース

| BWS-079 | ￥19,800 (税込 ￥21,780 )

SIZE : 204×280×45 mm



ガラス管は取り外しできます



※商品には挙式日・新郎新婦お名前  
(ローマ字) が入ります

ヴィンテージ加工を施した雰囲気のあるフレーム  
“日々の暮らしで使える” アイテム

## Clear Type

ウェルカムボード用

名詩 クリアタイプ

| BWS-083 | ￥18,000 (税込 ￥19,800 )

SIZE : 202×290×60 mm

フォト : L判サイズ

贈呈用

名詩 クリアタイプ

| BWS-084 | ￥18,000 (税込 ￥19,800 )

SIZE : 202×290×60 mm

フォト : L判サイズ



※挙式日・新郎新婦お名前(ローマ字)が入ります  
※写真は商品到着後、ご自身でセットしてください



透き通るような明るい未来を見つめながら  
希望と言葉を重ねて



幸せの笑顔が咲く思い出の写真に  
感謝の気持ちを重ねて…



納品目安 **21日～** クイック対応

※加工可能なお写真が到着してからの  
納品目安です

ご注文は納品日の21日前までに。  
商品1点につき+2,000円(税抜)にて  
14日以上21日未満も対応

※ 文字の大きさやバランスは、写真にあわせて調整させていただきます  
※ 書家の文字は直筆ではなくデジタル加工したものとになります

#### ◆ ご用意いただくお写真について

お写真は郵送もしくは、メールに添付してお送りください  
※ 文字を入れるスペースが少なすぎる場合は（写真1）、写真の変更をお願いすることがございます  
※ 全体的に暗すぎる画像（写真2）については、明るさを調整させていただく場合がございます  
※ 画像推奨サイズは、3508×2490画素（ピクセル）です  
※ 100万画素以上の解像度で撮影されたものを推奨します  
※ デジカメの画像解像度によって、仕上がりの写真と画質が異なります  
※ 推奨画素以下の画像データは、画像が劣化することがあります

## Photo Type

ウェルカムボード用

名詩 フォトタイプ

| BWS-085 | **¥18,800** (税込 ¥20,680)

SIZE : 306×397×35 mm

贈呈用

名詩 フォトタイプ

| BWS-086 | **¥18,800** (税込 ¥20,680)

SIZE : 306×397×35 mm

【お選びください】 フレーム色 ホワイト / ナチュラル / ブラウン



ホワイト



ナチュラル



ブラウン

#### NGフォト



1. 詩を入れるスペースが  
少なすぎる



2. 全体的に暗すぎる

## Basic Frame

ウェルカムボード用

名詩 二人用 A4 タイプ

| BWS-081 | ￥13,000 (税込 ￥14,300)

SIZE : 323×413×13 mm

贈呈用

名詩 二人用 A4 タイプ

| BWS-082 | ￥13,000 (税込 ￥14,300)

SIZE : 323×413×13 mm

【お選びください】 フレーム色

ホワイト / ブラウン / グリーン / オレンジ / レッド

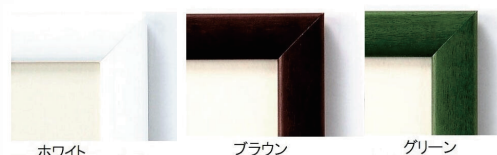

ホワイト

ブラウン

グリーン



オレンジ

レッド

名前を織り込んで作る  
世界でたった一つの詩



How to Make

## Hagaki Type

贈呈用

名詩 一人用はがきタイプ

| BWS-076 | ￥7,100 (税込 ￥7,810)

SIZE : 280×228×25 mm

【お選びください】 フレーム色 ナチュラル / ブラウン / グレー



ナチュラル

ブラウン

グレー

ごきょうだいやご祖父様ご祖母様、  
大切な方への贈り物にも



お二人を囲むたくさんのサイン  
完成するのはこれまでの縁が結ばれた証



サイン例



スタンプ例



とても軽いキャンバス素材に色あせにくいUV印刷  
式後もインテリアとしてお二人を見守ります



How to Use

## Sign Canvas



※挙式日・新郎新婦お名前（ローマ字）が入ります  
※校正あり（名詩以外）

### ウェルカムボード用

#### 名詩 ウェルカムサインキャンバス

| BWS-066 | ￥18,000 (税込 ￥19,800)

SIZE : 410×320×20 mm

対応人数 : ～80名様

【お選びください】デザイン ホワイト / 木目

※ペンやスタンプは付属しません

納品目安 21日～ クイック対応

ご注文は納品日の21日前までに。  
商品1点につき+2,000円(税抜)にて  
14日以上21日未満も対応

## Promise Board



THE ART OF THE NOVEL  
by E. V. RIEU



THE HISTORY OF THE  
CITY OF NEW YORK  
FROM 1609 TO 1898  
BY JOHN EDGAR SWANwick  
WITH ILLUSTRATIONS BY  
J. M. W. TURNER  
AND A. R. WALLACE

THE ECONOMICS OF THE ENVIRONMENT

HENRY C. FOLMER



“私達の特別な一日と一緒に  
祝ってくださりありがとうございます”

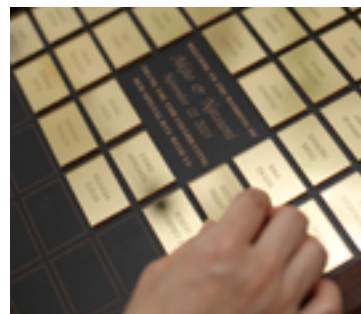

A photograph of a white envelope with several gold and black 'NO POSTAGE' stamps and a 'NO POSTAGE' label. The stamps are arranged in a row, and the label is on the right side of the envelope.

ご注文は納品日の21日前までに。商品1点につき+2,000円(税抜)にて14日以上21日未満も対応



## Drops Welcome Board

新郎新婦へのはなむけの言葉をチップにのせて  
ゲスト参加型のウェルカムボード



組立式の木製脚が付属します



シエルは5種類の形をミックス



※挙式日・新郎新婦お名前（ローマ字）が入ります  
※校正あり



メッセージを書いたり、サインをしたり  
使い方は様々です



How to Use

オプション

追加チップ5枚

| BSP-S1092 | ￥880 (税込 ￥968)

チップの種類により、追加できる枚数が異なります。  
詳しくはお問い合わせください。

納品目安21日～ クイック対応

ご注文は納品日の21日前までに。  
商品1点につき+2,000円(税抜)にて  
14日以上21日未満も対応

ドロップスウェルカムボード 80名様用

| BSP-S1083 | ￥22,000 (税込 ￥24,200)

SIZE : 440×320×15 mm

チップ 40 mm幅 ×80 ケ 大サイズ×1 ケ

ドロップスウェルカムボード 55名様用

| BSP-S1084 | ￥19,000 (税込 ￥20,900)

SIZE : 440×320×15 mm

チップ 50 mm幅 ×55 ケ 大サイズ×1 ケ

【お選びください】チップの形 ハート/星/シエル

【お選びください】ボードの色

ホワイト/ピンク/ブルー/ナチュラル

チップとボードは自由に組み合わせていただけます

## Umehana

梅の花をかたどったドロップスは  
和のウェディングにぴったりです

ドロップスウェルカムボード  
梅花 60名様用

| BSP-DP008 | ￥38,500 (税込 ￥42,350)

SIZE : 430×430×15 mm

チップ 45 mm幅 ×60 ケ



※挙式日・新郎新婦お名前（ローマ字）が入ります  
※校正あり  
※組立式の木製脚が付属します



## Wine Bottle

お酒好きなお二人に！  
個性が光るワインボトル型ドロップス

ドロップスウェルカムボード  
ワインボトル 100名様用

| BSP-DP001 | ￥52,000 (税込 ￥57,200)

SIZE : 925×270×15 mm

チップ 40 mm幅 ×100 ケ 70 mm幅 ×1 ケ (赤)

ドロップスウェルカムボード  
ワインボトル 60名様用

| BSP-DP002 | ￥47,000 (税込 ￥51,700)

SIZE : 925×270×15 mm

チップ 50 mm幅 ×60 ケ 70 mm幅 ×1 ケ (赤)



※挙式日・新郎新婦お名前（ローマ字）が入ります  
※校正あり



お二人の幸せな笑顔でゲストをお迎え  
キャンバス地にプリントしたボードは軽く、新居にも飾りやすい

## Nigaoe Board

### ウェルカムトゥギャザー 和装

| BSP-S2003 | ￥18,000  
(税込 ￥19,800)  
SIZE : 320×410×20 mm



※挙式日・新郎新婦お名前(漢字)が入ります  
※校正あり(文字部分のみ)



### ウェルカムトゥギャザー 洋装

| BSP-S2004 | ￥18,000  
(税込 ￥19,800)  
SIZE : 320×410×20 mm



※挙式日・新郎新婦お名前(ローマ字)が入ります  
※校正あり(文字部分のみ)

似顔絵は作家のお任せとなります。校正はお受けできかねますのでご了承ください。  
服装は基本的にサンプル通りお描きします。ご指定がある場合はご相談下さい。  
髪型にご指定がない場合、いただいたお写真のまま(+髪飾り・ベール)お描きします。  
ご希望がある場合は、その髪型がわかる写真などをご用意ください。

#### ◆ ご用意いただくお写真について

※ 下記の条件に全て当てはまるお写真の  
ご用意をお願い致します。

- ① お写真が鮮明でピンボケしていない
- ② お顔が真正面を向いている
- ③ 笑顔で目を閉じていない
- ④ 髪型全体が写っている
- ⑤ 目元まで鮮明に写っている
- ⑥ お顔の輪郭が鮮明に写っている



#### NGフォト

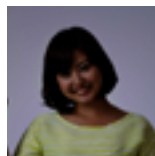

写真全体が暗く  
不鮮明



お顔が正面を  
向いていない



How to Make



## Tegata Print

High five とは ハイタッチのこと 🖐🖐  
ハイタッチしたくなるような最高の一日を！！

### ウェルカム High five

| BSP-S2005 | ￥15,000 (税込 ￥16,500)

SIZE : 410×320×20 mm

※挙式日・新郎新婦お名前（ローマ字）・イニシャルが入ります

※校正あり（文字部分のみ）

納品目安 **21日～** クイック対応

ご注文は納品日の21日前までに。  
商品1点につき+2,000円(税抜)にて  
14日以上21日未満も対応

※加工可能な手型が到着してからの  
納品目安です



お二人の手型をプリントします



写真 取った手型に定規を並べてスキャン/撮影

### ◆ 手型について

※市販の手型キットで採取するか、スタンプパッド等で紙に押した  
もの(動画)をご用意いただき、郵送かデータでお送りください。  
※データでお送りいただく場合は、サイズ確認のため、定規を置いて  
スキャンや撮影をしていただくと実物大でお作りできます。(写真)  
※実物大になるよう加工いたしますが、手の大きさや開き具合に  
よっては調整させていただく場合がございます。  
※手型採取キット(有料)もご用意しています。ご相談ください。



動画 手型の取り方



## Blackboard

ナチュラルな雰囲気のブラックボード  
オリジナルにアレンジするのも素敵です

ウェルカムブラックボード

| BSP-S2006 | ￥16,000 (税込 ￥17,600)

SIZE : 600×420×12 mm



※挙式日・新郎新婦お名前（ローマ字）が入ります

※校正あり

※白マーカー① マグネット② 吊り下げ用紐③ が付属します



## Mirror

ウェルカムミラー ボタニカル

| BSP-WM001 | ￥18,200 (税込 ￥20,020)

SIZE : 460×360×15 mm

気品あるデザインが

ウェルカムスペースに華を添えます



※挙式日・新郎新婦お名前（ローマ字）が入ります

※校正あり



## Sekifuda Bashi

席札とギフトを兼ね合わせた「席札箸」  
 ゲストのお名前を書家がひとつひとつ手書きします  
 水引をイメージしたデザインに  
 恵まれたご縁への感謝の気持ちをこめて



BSEKI-021

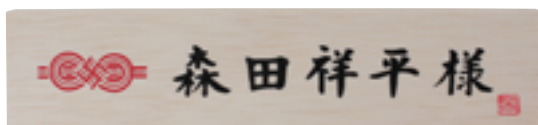

BSEKI-022

### 席札箸 寿

| BSEKI-021 | ￥1,700 (税込 ￥1,870)

SIZE: 56×258×20 mm



### 席札箸 結び

| BSEKI-022 | ￥1,700 (税込 ￥1,870)

SIZE: 56×258×20 mm

How to Make

【お選びください】 箸の種類 四角彫り / 六角彫り / ポイント彫り / 鎌倉彫り

※校正なし (制作中の変更・キャンセルは料金がかかります)  
 ※お名前リストをご提出ください (敬称「様」の有無もあわせてお知らせください)  
 間違いを防ぐため、文字がはっきりと見えるデータ形式を推奨します  
 ※対応文字は、漢字・ひらがな・カタカナです  
 ※箸の色が写真と異なる場合がございます



a 四角彫り

b 六角彫り

c ポイント彫り

d 鎌倉彫り



納品目安 28 日～

クイック対応

ご注文は納品日の28日前までに。  
 1点につき+100円(税抜)にて  
 21日以上28日未満も対応

## Initial Clip

イニシャル入りの箸クリップ兼箸置き  
箸の名産地、福井県若狭地方で作られた  
お箸とセットで

### イニシャルクリップ

| BSEKI-026 | ￥1,200 (税込 ￥1,320)

SIZE : クリップ 18×14×12 mm 箸長さ 230 mm

※ ご注文は 20 個以上から承ります

※ 必要なイニシャルと数量をお知らせください

※ 箸の色が写真と異なる場合がございます



## Cork Coaster

お式の後も持ち帰って使っていただける席札  
ゲストお一人おひとりのお名前を入れて  
「ようこそ」の気持ちを込めた席札ギフト

### 席札コースター

| BSEKI-023 | ￥850 (税込 ￥935)

SIZE : 92×92×4 mm

【お選びください】 デザイン 市松 / ボタニカル / リース

※ ご注文は 20 個以上から承ります

お名前のリストをご提出ください

※ デザインは 1 ご両家につき 2 種類まででお願いします

※ 校正あり

校正段階でのキャンセルはキャンセル料がかかります



市松



ボタニカル



リース



How to Make

このページの商品

納品目安 21日～

クイック対応

ご注文は納品日の21日前までに。商品1点につき+100円(税抜)にて14日以上21日未満も対応

## Charm

パステルカラーのチャーム席札  
ウェディングのテーマにあわせ  
テーブルコーデに華を添えます

### 席札チャーム

| BSEKI-024 | ￥900 (税込 ￥990)

SIZE : φ60×2mm

スエード紐付き

【お選びください】 デザイン パステル / ユニバース / グリーン

※ご注文は 20 個以上から承ります

お名前のリストをご提出ください

※デザインは 1 ご両家につき 2 種類まででお願いします

※校正あり

校正段階でのキャンセルはキャンセル料がかかります

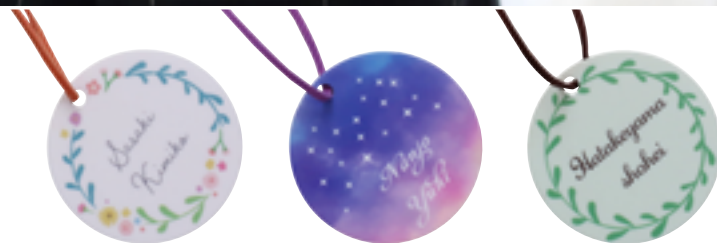

パステル

ユニバース

グリーン

## Musubi Masu

水引モチーフをあしらった枰  
素敵なお縁が結ばれたことを祝して

### 結びマス

| BSEKI-025 | ￥1,500 (税込 ￥1,650)

SIZE : 84x84x57 mm

【お選びください】 デザイン 花 / 水引

※ご注文は 20 個以上から承ります

(2 種類のデザインを混合も可)



花



水引



名詩 (P1～11) お申込書

お申込み日： 20 年 月 日

|     |         |   |     |         |   |
|-----|---------|---|-----|---------|---|
| ご新郎 | フリガ     |   | ご新婦 | フリガ     |   |
|     | 姓       | 名 |     | 姓       | 名 |
|     | アルファベット |   |     | アルファベット |   |

|     |              |        |              |
|-----|--------------|--------|--------------|
| 挙式日 | 20 年 月 日 ( ) | 希望お届け日 | 20 年 月 日 ( ) |
|-----|--------------|--------|--------------|

|      |     |  |     |                     |  |
|------|-----|--|-----|---------------------|--|
| お届け先 | フリガ |  | ご住所 | フリガ                 |  |
|      |     |  |     | 〒 -                 |  |
|      |     |  |     | TEL ( ) - FAX ( ) - |  |

|       |   |     |  |    |  |    |  |
|-------|---|-----|--|----|--|----|--|
| お申込番号 | — | 商品名 |  | 数量 |  | 単価 |  |
| お申込番号 | — | 商品名 |  | 数量 |  | 単価 |  |

|       |                |     |    |   |     |                |   |         |
|-------|----------------|-----|----|---|-----|----------------|---|---------|
| 使用名詩文 | ウェルカムボード用      | フリガ |    | フリガ   |     | フレームカラー / デザイン |   |         |
|       |                | ①   |    | ②   |     |                |   |         |
|       | 新郎様贈呈用 (お名前のみ) | フリガ | 続柄 | ご健在ですか?   | フリガ | 続柄             | ご健在ですか?   | フレームカラー |
|       |                | ①   |    | <input type="checkbox"/> はい<br><input type="checkbox"/> いいえ | ②   |                | <input type="checkbox"/> はい<br><input type="checkbox"/> いいえ |         |
|       | 新婦様贈呈用 (お名前のみ) | フリガ | 続柄 | ご健在ですか?   | フリガ | 続柄             | ご健在ですか?   | フレームカラー |
|       |                | ①   |    | <input type="checkbox"/> はい<br><input type="checkbox"/> いいえ | ②   |                | <input type="checkbox"/> はい<br><input type="checkbox"/> いいえ |         |

P4 BWS-056/BWS-057 名詩ウェイトベアご注文記入欄

|                              |     |          |      |            |  |      |                       |  |       |
|------------------------------|-----|----------|------|------------|--|------|-----------------------|--|-------|
| BWS-056<br>ウェイトベア<br>カフェブラウン | リボン | タータンチェック | 右足刺繍 | ①イニシャル     |  | 左足刺繍 | ③お名前 (ローマ字・ひらがな・カタカナ) |  |       |
|                              | 刺繍色 | モカ       |      |            |  |      | ④生年月日 (西暦)            |  | 年 月 日 |
|                              |     |          |      | ②記念日 年 月 日 |  |      | ⑤出生時刻 (24時間表記)        |  | :     |
| BWS-057<br>ウェイトベア<br>パニラクリーム | リボン | タータンチェック | 右足刺繍 | ①イニシャル     |  | 左足刺繍 | ③お名前 (ローマ字・ひらがな・カタカナ) |  |       |
|                              | 刺繍色 | ピンク      |      |            |  |      | ④生年月日 (西暦)            |  | 年 月 日 |
|                              |     |          |      | ②記念日 年 月 日 |  |      | ⑤出生時刻 (24時間表記)        |  | :     |
|                              |     |          |      |            |  |      | ⑥出生体重 (g)             |  | g     |

◆ 名詩ご注文ガイド

- ・ 詩の内容、文字の色は作家のお任せとなります。校正はありませんのでご了承ください
  - ・ 贈答用は、お一人の名前での作成も承ります
  - ・ ローマ字の入るものに関して、記号 (^ ^) は使用できません (使用不可例 Tarō・Yûko)
  - ・ 詩の内容によっては、お名前を漢字の一部として使用させていただく場合がございます (子→季、孝→教 など)
  - ・ 苗字、カタカナ、英字での作成は承っておりません (カタカナはひらがなに変更させていただきます)
  - ・ 外国のお名前の場合は、ご注文前に一度ご相談ください
- ※ 商品改良のため、仕様の一部を予告なく変更する場合がございます
- ※ お客様にお申し込みいただきました個人情報、お申し込み確認、商品委託発送など、利用目的に沿ってお取り扱いさせていただきます  
ただし、お客様の許可なく第三者に提供することはございません
- ※ プレゼント用包装は承っておりません

|              |                    |
|--------------|--------------------|
| 各種データ送り先アドレス | juchu@sinsei-co.jp |
|--------------|--------------------|

演出商品（P12～20）お申込書

商品ごとに注文の期日や選択する項目が異なります  
商品掲載ページを確認し、太枠内および該当の欄にご記入ください  
お申込み日：20 年 月 日

|     |         |   |     |         |   |
|-----|---------|---|-----|---------|---|
| ご新郎 | フリガナ    |   | ご新婦 | フリガナ    |   |
|     | 姓       | 名 |     | 姓       | 名 |
|     | アルファベット |   |     | アルファベット |   |

|     |              |        |              |
|-----|--------------|--------|--------------|
| 挙式日 | 20 年 月 日 ( ) | 希望お届け日 | 20 年 月 日 ( ) |
|-----|--------------|--------|--------------|

|      |      |     |                     |
|------|------|-----|---------------------|
| お届け先 | フリガナ | ご住所 | フリガナ                |
|      |      |     | 〒 -                 |
|      |      |     | TEL ( ) - FAX ( ) - |

P12に掲載の商品

|       |       |     |  |    |  |       |  |
|-------|-------|-----|--|----|--|-------|--|
| お申込番号 | BSP — | 商品名 |  | 数量 |  | ボードの色 |  |
|-------|-------|-----|--|----|--|-------|--|

◆お名前リストをご提出ください

P13に掲載の商品

|       |       |       |        |                    |    |
|-------|-------|-------|--------|--------------------|----|
| お申込番号 | BSP — | 商品名   |        | 数量                 |    |
| チップの形 |       | ボードの色 |        | 追加チップ<br>BSP-S1092 | 数量 |
|       |       |       | シヨン オブ |                    |    |

P14～17に掲載の商品

|       |       |     |  |    |  |
|-------|-------|-----|--|----|--|
| お申込番号 | BSP — | 商品名 |  | 数量 |  |
|-------|-------|-----|--|----|--|

◆BSP-S2003/BSP-S2004 似顔絵用の写真をお送りください  
◆BSP-S2005 手型をお送りください

P18に掲載の商品

|       |         |     |  |    |  |      |  |
|-------|---------|-----|--|----|--|------|--|
| お申込番号 | BSEKI — | 商品名 |  | 数量 |  | 箸の種類 |  |
|-------|---------|-----|--|----|--|------|--|

◆お名前リストをご提出ください

P19に掲載の商品

|       |             |     |           |    |  |
|-------|-------------|-----|-----------|----|--|
| お申込番号 | BSEKI — 026 | 商品名 | イニシャルクリップ | 数量 |  |
|-------|-------------|-----|-----------|----|--|

◆必要なイニシャルと数量をお知らせください

|       |             |     |         |    |  |      |  |
|-------|-------------|-----|---------|----|--|------|--|
| お申込番号 | BSEKI — 023 | 商品名 | 席札コースター | 数量 |  | デザイン |  |
|-------|-------------|-----|---------|----|--|------|--|

◆お名前リストをご提出ください

P20に掲載の商品

|       |         |     |  |    |  |      |  |
|-------|---------|-----|--|----|--|------|--|
| お申込番号 | BSEKI — | 商品名 |  | 数量 |  | デザイン |  |
|-------|---------|-----|--|----|--|------|--|

◆BSEKI-024 お名前リストをご提出ください



これまでの感謝の気持ちを胸に  
目の前に広がる新しい道  
お二人のBrand New Lifeが  
幸せにあふれますように

**BRAND NEW**

まっさらな、真新しい、という意味を持ちます



株式会社シンセイコーポレーション  
TEL／0778-65-7007  
FAX／0778-65-7008